Adeste, fideles

(Villancico del siglo XVII)

Versión para 4 violines por
Massimo Pennesi

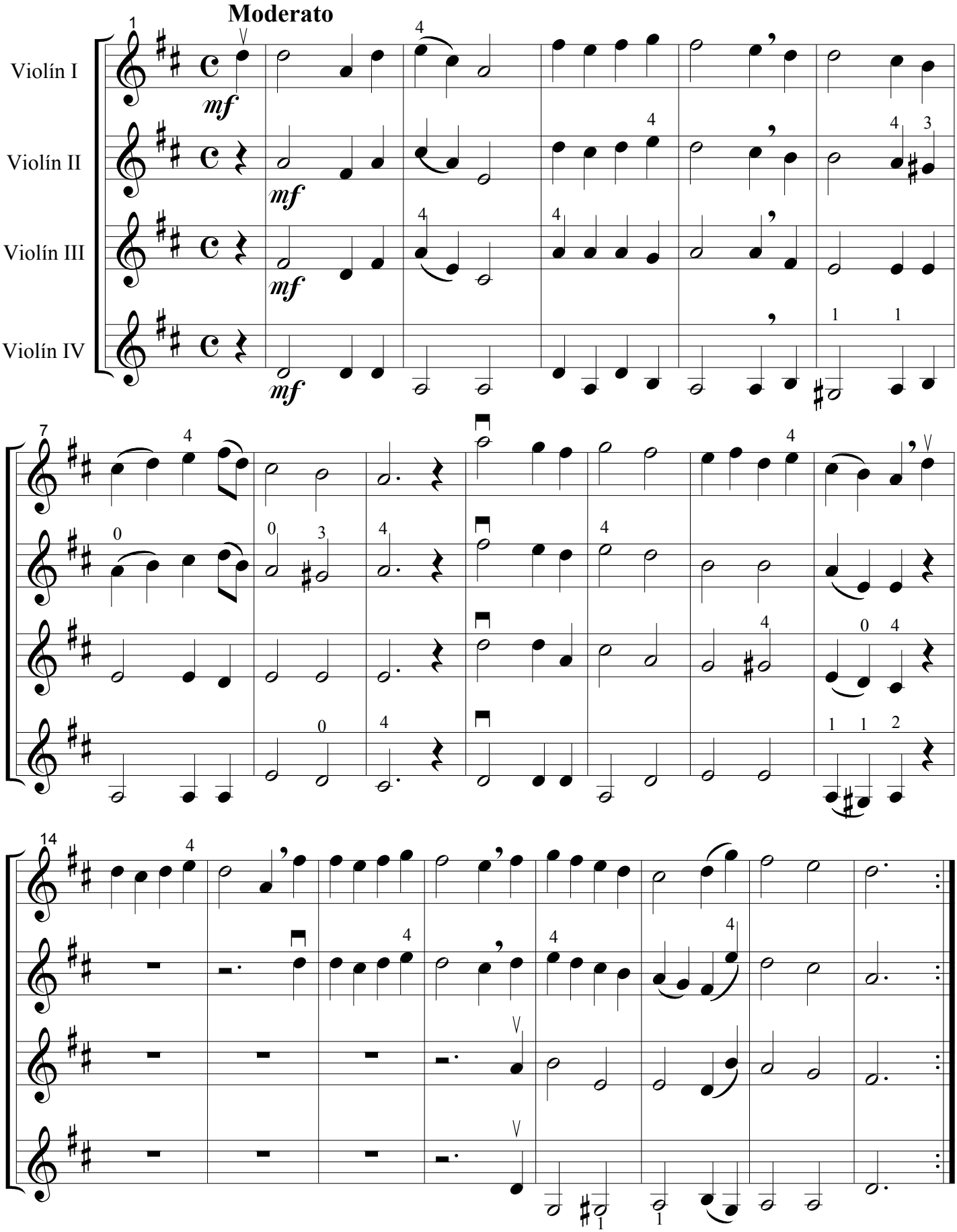

Esta obra está bajo una licencia Reconocimiento-No comercial-Sin obras derivadas 2.5 España de Creative Commons.
massimo.pennesi@educacionmusical.es - http://www.educacionmusical.es